

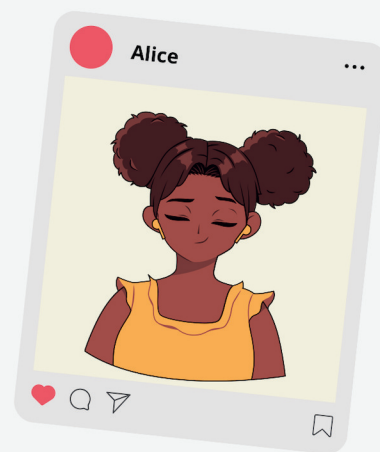

# Quem é quem?

“

Eu briguei com minha melhor amiga, Marina. Marina se apaixonou por Pedro, mas eu estava apaixonada por ele primeiro. E agora, ele não pára de comentar em todas as fotos dela. Ele escreve coisas como "Muito linda", "Você tem olhos incríveis" ou "Adoro o seu sorriso". Isso realmente me irrita, especialmente porque Marina só conhece Pedro porque eu pedi para ela entregar minha carta para ele! Agora, ele se apaixonou por ela e não por mim! Então, tive uma ideia... Peguei meu celular para dar uma boa lição nessa traidora!



“

"Não entendi o que aconteceu com a Alice. Eu fiz um favor a ela entregando sua carta de amor ao Pedro. Depois, ele começou a me seguir no Instagram. Eu o segui de volta e, desde então, ele comenta todas as minhas fotos o tempo todo. Não me importo, porque isso não significa nada para mim. Mas a Alice mudou seu comportamento comigo e, de repente, uma foto horrível minha apareceu em sua página do Instagram. Foi aí que tudo começou..."

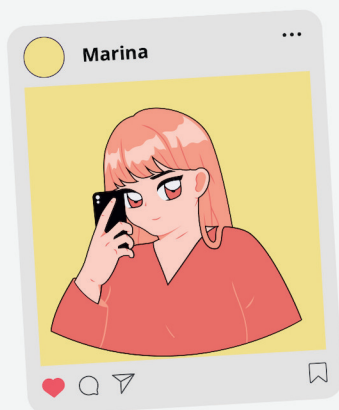

“

Outro dia, Marina me entregou uma carta de uma tal Alice. Eu li, mas sinceramente, não me interessava muito. Enfim, fui para a casa de um amigo naquele fim de semana e, aparentemente, meu irmãozinho pegou meu tablet e entrou na minha conta do Instagram. Ele seguiu uma série de pessoas e até comentou fotos. Como eu não estava em casa, não vi imediatamente o que ele fez.

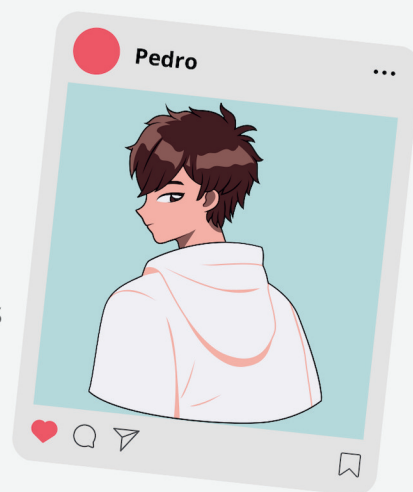

“

Alice, Marina e Pedro não são meus amigos próximos, mas como frequentamos a mesma escola, nos seguimos nas redes sociais. No sábado à noite, quando entrei no Instagram, vi imediatamente essa foto horrível de Marina na conta de Alice. E então vi todos esses comentários realmente maldosos... Não pude deixar de pensar no que Marina deve ter sentido ao ver essa foto e essas frases terríveis, especialmente porque ela é uma garota alegre e tão gentil... Então, decidi que precisava agir imediatamente!

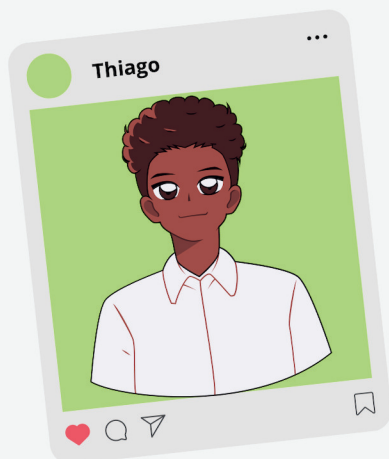



# E Agora?

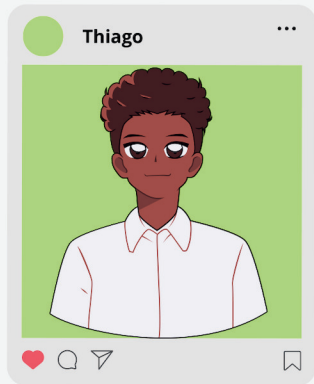

---

---

---

---

---

---

---

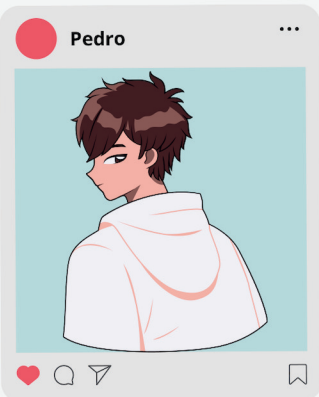

---

---

---

---

---

---

---

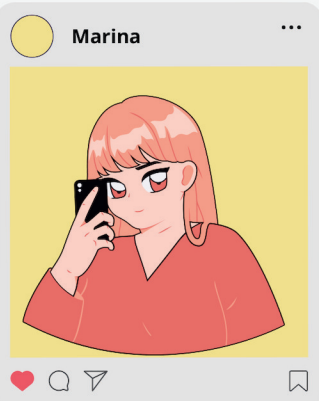

---

---

---

---

---

---

---

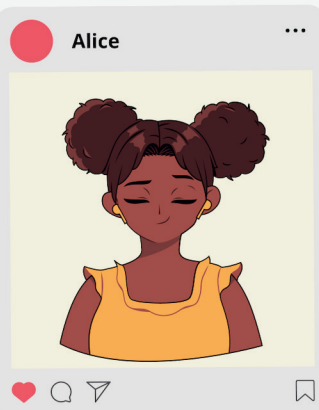

---

---

---

---

---

---

---